

**Estaciones con extracción para Anatomía Patológica**  
*Our experience for your safety*



Campana Ecos Trim 180 Advance AISI



# *Seguridad y Protección*

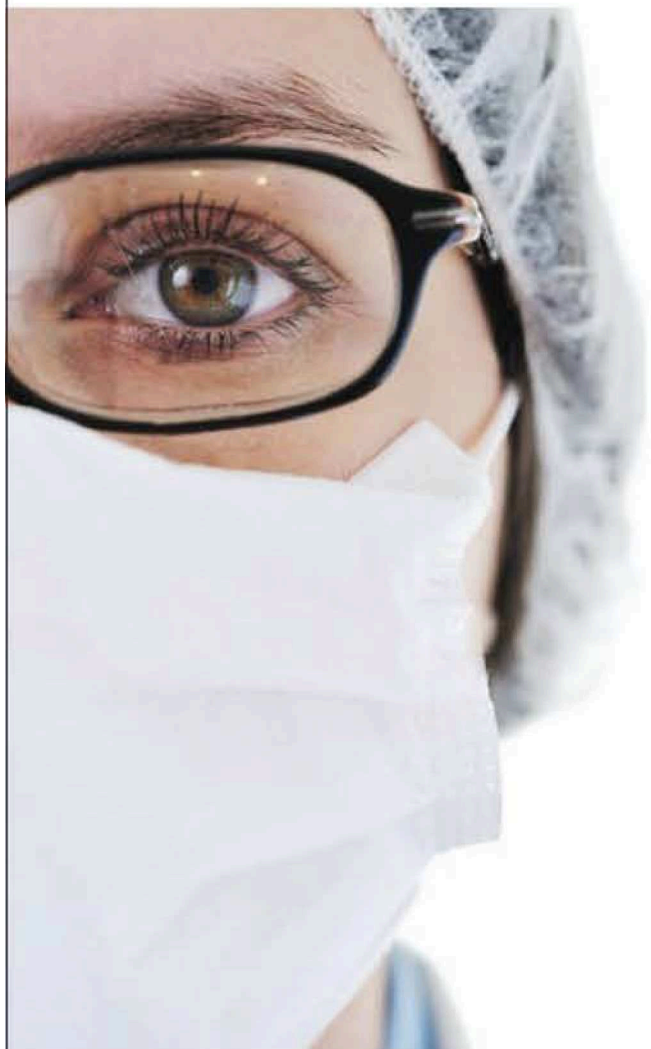

## **La filosofía de construcción**

Diapath Spa propone estaciones con extracción para proporcionar altos niveles de protección con certificación IVD CE.

Equilibrando las necesidades del patólogo con las tecnologías más innovadoras, las estaciones con extracción Diapath Spa son cuidadosamente creadas con las técnicas de extracción de vanguardia para el lograr y mantener los requisitos de seguridad exigidos.

## **Sistema exclusivo de control por materiales filtrantes patentados**

El mal funcionamiento o mantenimiento inadecuado de las estaciones con extracción en el laboratorio es una fuente de riesgo para la salud del técnico.

Por este motivo Diapath Spa introduce un sistema de control patentado exclusivo de las materiales filtrantes con cartuchos que permite:

- la sustitución de piezas sujetas a desgaste con piezas originales en el momento correcto
- el mantenimiento de la funcionalidad y de la eficiencia a lo largo del tiempo
- la completa protección para los técnicos de laboratorio

# Expertos en Anatomía Patológica



Campana Ecos Trim 180 Advance AISI

## Sistema de control

Mesa de tallado con sistema electrónico de control a través de una pantalla LCD, interfaz de usuario intuitiva y de fácil empleo.



## Área de trabajo con rejilla y cubeta de recogida de líquidos

El área de trabajo para el tallado de las muestras histológicas consta de un plano cuadrículado, con una cubeta para la recogida de los desechos líquidos. Un sistema vaporización controlado eléctricamente hace fácil y automática la limpieza de la cubeta.



## Cubeta de lavado

Las cubetas están hechas de una sola pieza, con esquinas redondeadas y soldaduras biseladas obteniendo de esta manera perfiles continuos y sin poros. Todas las cubetas están hechas de acero inoxidable AISI 304 (o superior). Los lavabos tienen dimensiones estándares son de 400x400x200 mm. Disponibles también versiones con dimensiones más pequeñas 300x150x200 mm. El lavabo puede equiparse con triturador de basura.

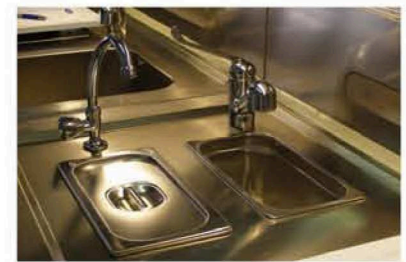

## Carga automática y descarga de formol

Los depósitos de formol limpio y residual se colocan en carros móviles, de acero inoxidable. Las válvulas automáticas colocadas en los tubos permiten un enganche rápido de los depósitos para su sustitución. El depósito de formol residual tiene un sensor de nivel que activa una alarma para que el operador lo cambie.



## Sistema de adquisición de imágenes DIGIpath ULTRA

DIGIpath ULTRA está diseñado para capturar y procesar todos los datos necesarios y compartirlos en tiempo real dentro del sistema de gestión del laboratorio. Integrando DigiPath ULTRA durante el tallado de las muestras es posible recoger el material completo con imágenes, detalles y anotaciones insertadas por el patólogo.

De manera simple y automática es posible realizar una completa documentación fotográfica que acompañe el informe del caso clínico.





### **ECOS Lab Advance**

Campana con estructura de apoyo, hecho en acero inoxidable AISI 304, apta para todo tipo de uso, como por ejemplo manipulación de muestras histológicas, tinciones manuales, montaje de las preparaciones.

La estructura de apoyo se puede equipar con modelos estándar, o con configuraciones especiales bajo demanda.

### **Encimera o Mesa con extracción para entrada de muestras ECOS Entry**



La encimera con extracción ECOS Entry está indicada para las operaciones de aceptación de muestras histológicas fijas, frescas y citológicas.

Esta estación con sistema de extracción protege al operador de la exhalación de vapores o aerosoles de cualquier fijador histológico como el formol. Además, gracias a la cubeta integrada, recoge los derrames de los contenedores no herméticos.

ECOS Entry integra un sistema autónomo de aspiración con velocidad regulable, con filtro de carbono activo para la eliminación de residuos de formol en la salida.



### **Armario con aspiración o extracción SAFE Storage**

Fabricado totalmente en acero inoxidable AISI 304, el armario con aspiración está diseñado para el almacenamiento temporal de muestras histológicas fijadas en formol.

Fabricado en dos modelos 90/120, dispone de 4 estantes con reborde antigoteo, extraíbles, ajustables en altura. Con una cubeta de recolección en la parte inferior que impide el derrame de líquidos en el suelo.

Dispone de un sistema de regulación de la aspiración y un filtro antipolvo de entrada y uno de carbono activo en la salida.

## Modelos disponibles

|  | AISI 304                   | Acero ESMALTADO            |
|--|----------------------------|----------------------------|
| Campana Ecos Trim 90 Advance   | 525090ETI                  | -                          |
| Campana Ecos Trim 130 Advance  | 525130ETI                  | -                          |
| Campana Ecos Trim 150 Advance  | 525150ETI                  | -                          |
| Campana Ecos Trim 180 Advance  | 525180ETI                  | -                          |
| Campana Ecos Lab 90 Advance  | 525090ELI                  | 525090ELL                  |
| Campana Ecos Lab 130 Advance   | 525130ELI                  | 525130ELL                  |
| Campana Ecos Lab 150 Advance   | 525150ELI                  | 525150ELL                  |
| Campana Ecos Lab 180 Advance   | 525180ELI                  | 525180ELL                  |
| Paillasse aspirante ECOS Entry 130   | 525130ACP                  | -                          |
| Paillasse aspirante ECOS Entry 150   | 525150ACP                  | -                          |
| Paillasse aspirante ECOS Entry 180   | 525180ACP                  | -                          |
| Armario con extracción SAFE Storage 90 (Con puerta de cristal)<br>(Sin puerta de cristal)  | 52SSA090IAV<br>52SSA090IAC | 52SSA090LAV<br>52SSA090LAC |
| Armario con extracción SAFE Storage 120 (Con puerta de cristal)<br>(Sin puerta de cristal) | 52SSA120IAV<br>52SSA120IAC | 52SSA120LAV<br>52SSA120LAC |

# DIAPATH

Diapath SpA  
Via Savoldini, 71 - 24057 Martinengo (BG) Italy  
Tel. (+39) 0363 986 411  
Fax (+39) 0363 948 000  
[www.diapath.com](http://www.diapath.com) - [info@diapath.com](mailto:info@diapath.com)

Distributed by:

